ГЕНЕРАЛЬНЫЙ ПЛАН
муниципального образования Тоцкий сельсовет Тоцкого района Оренбургской области
Карта ограничений градостроительной деятельности, границ территорий, подверженных риску возникновения черезвычайных ситуаций природного и техногенного характера.
Материалы по обоснованию. М1:50000, М 1:10000, М 1:5000

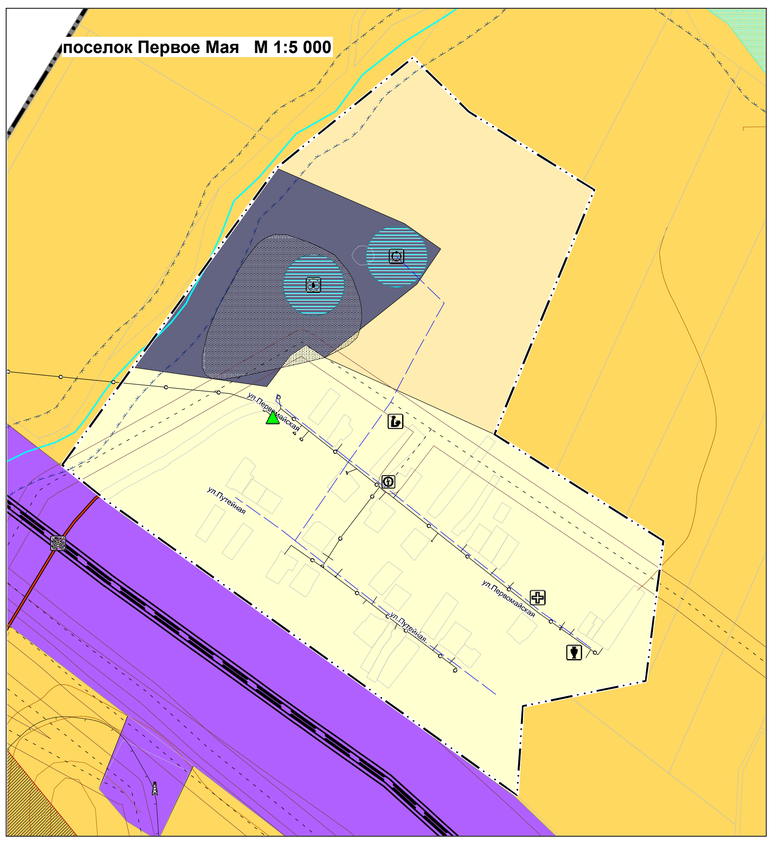

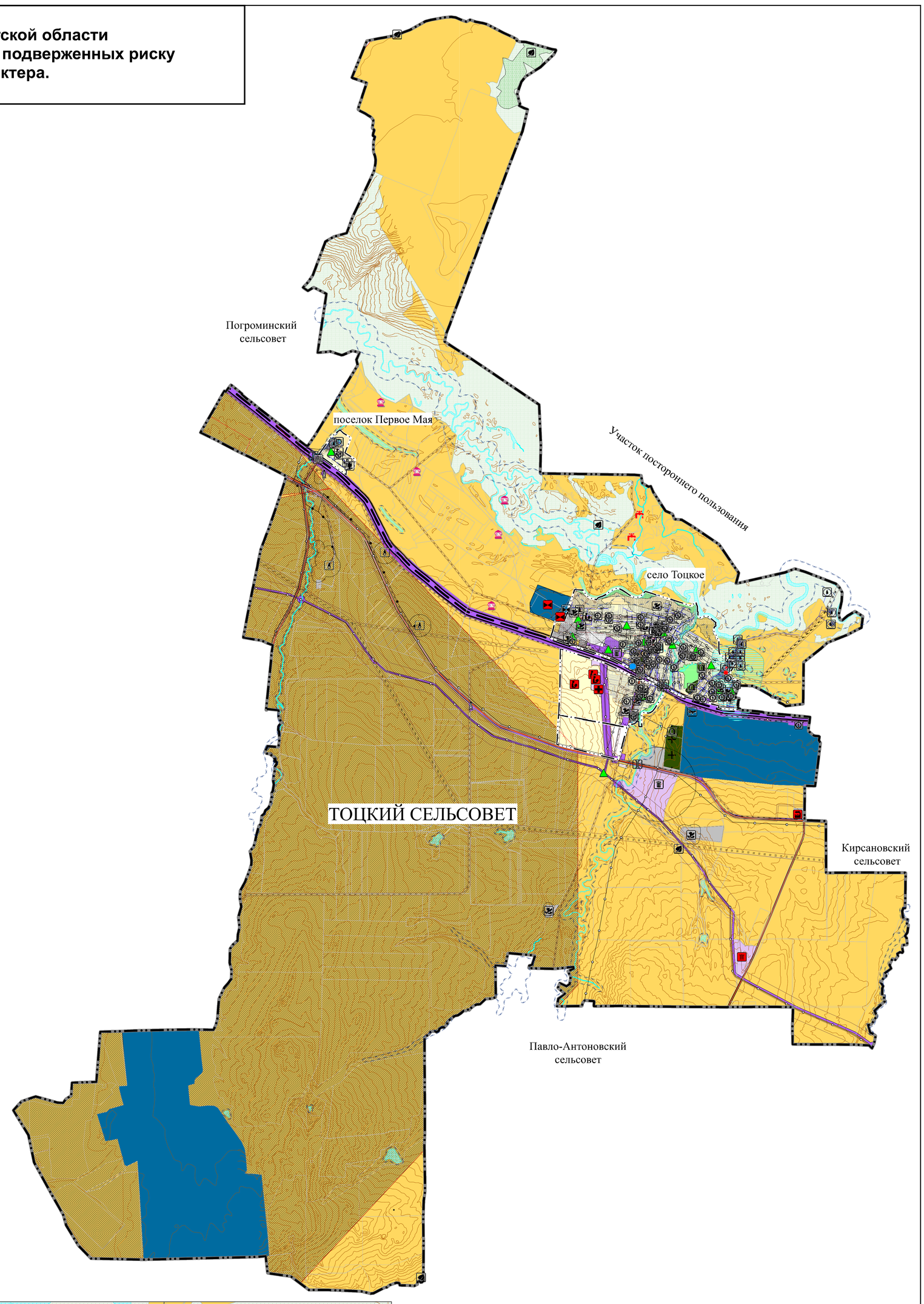

Условные обозначения:

Сущ.	Проект	Объекты:
		Железнодорожный переезд
		Газораспределительная станция (ГРС)
		Памятник
		Объект культурно-просветительного назначения
		Канализационная насосная станция (КНС)
		Организации социального обслуживания
		Оздоровительно-спортивный лагерь
		Источник тепловой энергии
		Предприятие по обработке древесины, производству изделий из дерева
		Трансформаторная подстанция
		Фонд скважин
		Артезианская скважина
		Предприятие по разведению молочного крупного рогатого скота, производство сырого молока
		Объект спорта
		Водонапорная башня
		Автостанция
		Электрическая подстанция 110 кВ
		Объекты образования и науки
		Антенно-мачтовые сооружения
		Иные особо охраняемые природные территории
		Лечебно-профилактическая медицинская организация
		Аэродром
		Насосная станция
		Очистные сооружения (КОС)
		Мостовое сооружение
		Объект размещения отходов
		Кладбище
		Предприятие смешанное - растениеводство в сочетании с животноводством без специализированного производства культур или животных

Функциональные зоны:
Зона застройки индивидуальными жилыми домами
Многофункциональная общественно-деловая зона
Зона специального назначения
Иные зоны сельскохозяйственного назначения
Зона озелененных территорий общего пользования (лесопарки, парки, сады, скверы, бульвары, городские леса)
Зона садоводческих, огороднических или дачных некоммерческих объединений граждан
Зона специализированной общественной застройки
Зона застройки малоэтажными жилыми домами (до 4 этажей, включая мансардный)
Зона инженерной инфраструктуры
Производственная зона
Зона сельскохозяйственного использования
Зона кладбищ

Прочие обозначения:
Зоны санитарной охраны источников питьевого и хозяйственно-бытового водоснабжения и водопроводов питьевого назначения
Зона затопления и подтопления
Зона с особыми условиями использования территорий
Санитарно-защитная зона
Лицензонные участки
Водоохранная зона
Водные объекты
Леса
ЛЭП

Границы:
Граница МО Тоцкий сельсовет
Граница населенного пункта
Прочие обозначения:
Газопровод
Нефтепровод
Автомобильная дорога
Железнодорожные пути
Водопровод
Канализация

Изм.	Кол.Уч.	Лист	№ док.	Подп.	Дата
Утвердил		Пигарев			08.22
Проверил		Файзуллин			08.22
Разработал		Феофанов			08.22

Генеральный план
муниципального образования Тоцкий сельсовет
Тоцкого района Оренбургской области

Материалы по обоснованию

Стадия	Лист	Листов
П		

М 1:50 000
М 1:10 000
М 1:5 000

ООО "Региональный кадастровый центр"
г. Оренбург